16 november 2026

November, voor ons een bruisende feestmaand!

Hoewel de temperaturen dalen en de blaadjes vallen, aan stilzitten doen wij niet mee. Een agenda vol met fijne ontmoetingen, uitstappen en plezier maken, weer een maand om naar uit te kijken. Een korte terugblik: Onze deelname aan de ontdekking van de Malse verenigingen was ondanks de aangekondigde storm toch een succes. Ook de deelname van 8 van onze leden aan de T-Dansant in Hoogstraten, ingericht door Neos ProvAnt, was gezellig en voor herhaling vatbaar.



Donderdag 26 november 14u in **GC A. Forceville**, lezing door **Koen Mylle** **'Artificiële Intelligentie (AI), van verwondering over praktische toepassingen naar robots'**. In deze inspirerende en toegankelijke lezing schetst de spreker een beeld van hoe onze digitale leef-en werkomgeving er mogelijks binnenkort kan uitzien. Hij zal met ons het volledige spectrum doorlopen, van struikelblokken voor beginners tot valkuilen voor gevorderden. Hij geeft tips om zelf met AI aan de slag te gaan en tevens staat hij stil bij het belang van bewust en verantwoord gebruik van deze technologie. De lezing is laagdrempelig, interactief en bedoeld om goesting te geven om zelf met AI aan de slag te gaan. Extra live demo met AI-robot/hond Laika.



Iedereen welkom, leden betalen **€10**, niet leden **€12,** drankje inbegrepen. Vooraf inschrijven kan via de clubwebsite of je kan betalen aan de inkom.

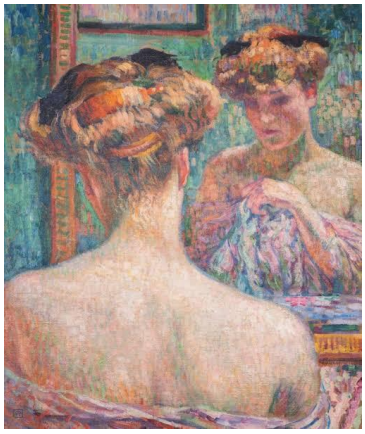

Donderdag 3 december, daguitstap naar **Luik en Seraing**. We bezoeken in de voormiddag de tentoonstelling over de Belgische impressionisten in het museum **La Boverie** en in de namiddag 200-jarige jubileumtentoonstelling **'Cristal Vivant' in het Musée du Val Saint-Lambert**. Er zijn nog twee plaatsen beschikbaar. Alle info in de nieuwsbrief van oktober en op de clubwebsite: www.neosvzw.be/malle/agenda-activiteiten/daguitstap-luik-seraing/





Secretariaat
Heidedreef 15, 2390 Malle
03 311 67 95

www.neosvzw.be/malle
malle@neosclub.be

Bankrekening
BE24 0015 0866 4238
BIC: GEBABEBB

16 november 2026

Malle

Dinsdag 15 december 14u in **(opgelet!) OC De Notelaar Oostmalle**, een warme monoloog van **Bert Cosemans: 'Kapot van 't lachen'**. Hij is bekend van rollen in Lili en Marleen en Thuis en brengt een komisch en duister verhaal over een moeder en haar zoon en hoe liefde, haat overwint. Met een scherpe kijk op het dagelijkse leven, een aanstekelijk gevoel voor humor en een grote dosis menselijkheid zorgt hij voor een voorstelling die afwisselend doet schaterlachen en stilvallen. Een namiddag die je humeur opkrikt en je met een brede glimlach, jawel … kapot van 't lachen … naar huis stuurt. Iedereen welkom. Leden betalen **€10,** niet-leden **€12,** drankje inbegrepen. Vooraf inschrijven kan via de clubwebsite, www.neosvzw.be/malle/agenda-activiteiten/voorstelling-bert-cosemans-kapot-van-t-lachen/ of je kan betalen aan de inkom. Opgelet, als je voor een activiteit vooraf inschrijft, ben je ook verzekerd!

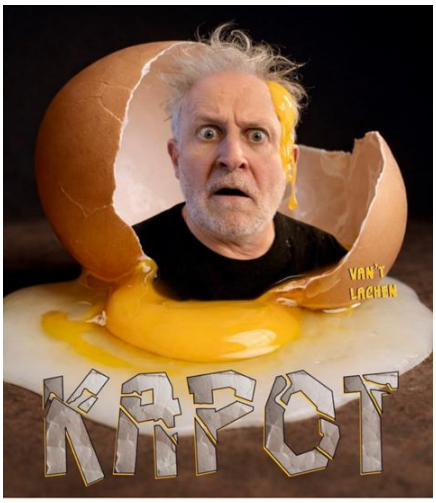



Woensdag 23 december nodigen we jullie uit om samen de kerstsfeer te beleven tijdens onze jaarlijkse kerstwandeling van ongeveer 4 km. We starten om **14u** op de parking van het kasteel De Renesse te Oostmalle en wandelen dan tot aan de kerststal van de Meirakkerweg. Daar worden we opgewacht door een wafelkraam en drinken we een warme chocomelk of een koffie/thee. We vervolgen onze wandeling tot aan de kerststallen van het Mariapark, waar we in de ontmoetingsruimte nog iets naar keuze drinken. Van hier wandelen we terug naar de parking. Ook de kleinkinderen zijn welkom, het is trouwens vakantie. Deelnameprijs **€20** en voor kinderen **€10**, drank en wafels inbegrepen. inschrijven via de clubwebsite www.neosvzw.be/malle/agenda-activiteiten/kerststallenwandeling-malle/





Mededelingen:

Als lid van Neos kan je voordelig inschrijven voor de **fietsbijstandverzekering van VAB**, nl **€30** i.p.v. **€59**. Lidmaatschap loopt van 01/01/2027 tot 31/12/2027. Info vind je in Neos-Digizine, ledenblad NEOS en op de clubwebsite: www.neosvzw.be/malle/agenda-activiteiten/fietspechbijstandsverzekering-nieuw-periode-vanaf-01012027/

Het lidgeld voor **2027 is €40.** Je hebt hiervoor een mail ontvangen op 24 oktober waarmee je online je lidgeld kan betalen. Intussen hebben al 148 leden hun lidmaatschap voor 2027 hernieuwd, waarvoor dank.

Groeten van het Bestuur: Greet, Jef, Chris, Paul, Gust, Monica, Dirk

Secretariaat
Heidedreef 15, 2390 Malle
03 311 67 95

www.neosvzw.be/malle
malle@neosclub.be

Bankrekening
BE24 0015 0866 4238
BIC: GEBABEBB